



MORADIA & AUTOGESTÃO:

estratégias dos movimentos organizados no ciclo recente

Camila D'Ottaviano

Merida, 22 noviembre 2023

CONFIGURAÇÃO DO TERRITÓRIO HABITACIONAL DE SÃO PAULO

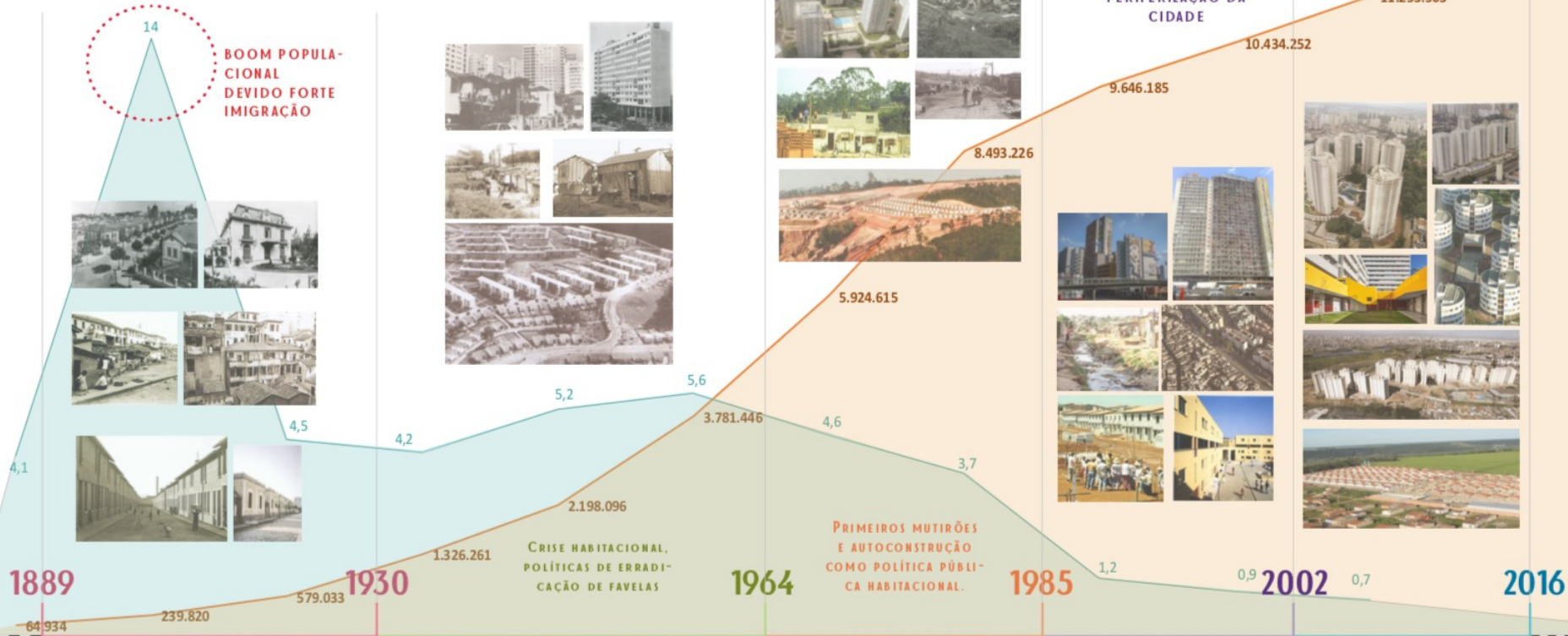

EVOLUÇÃO DA MANCHA URBANA DE SÃO PAULO



— Evolução da população numérica da cidade
— Taxa de Crescimento Geométrico anual

São Paulo – expansão periférica, anos 1960, 70 e 80



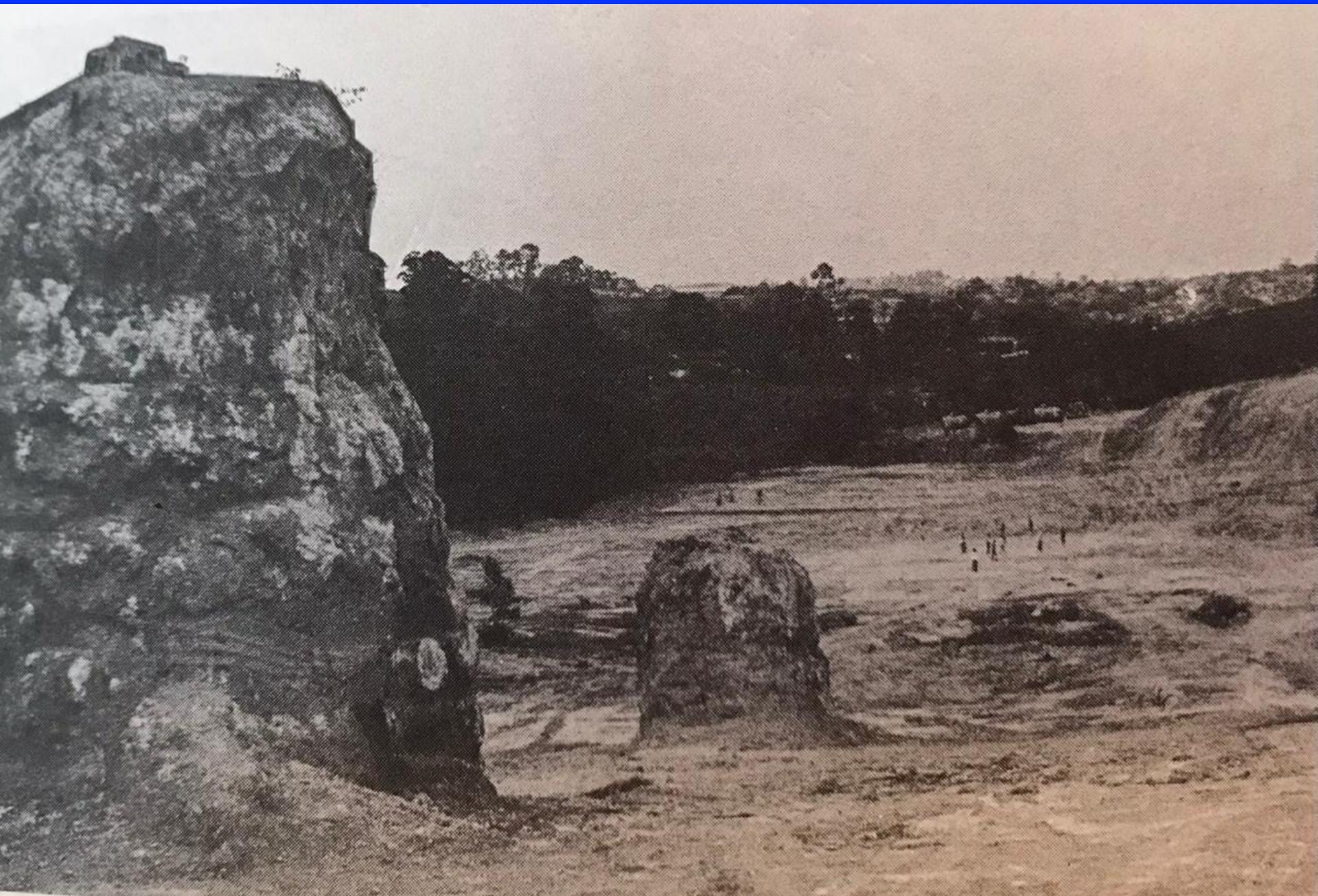



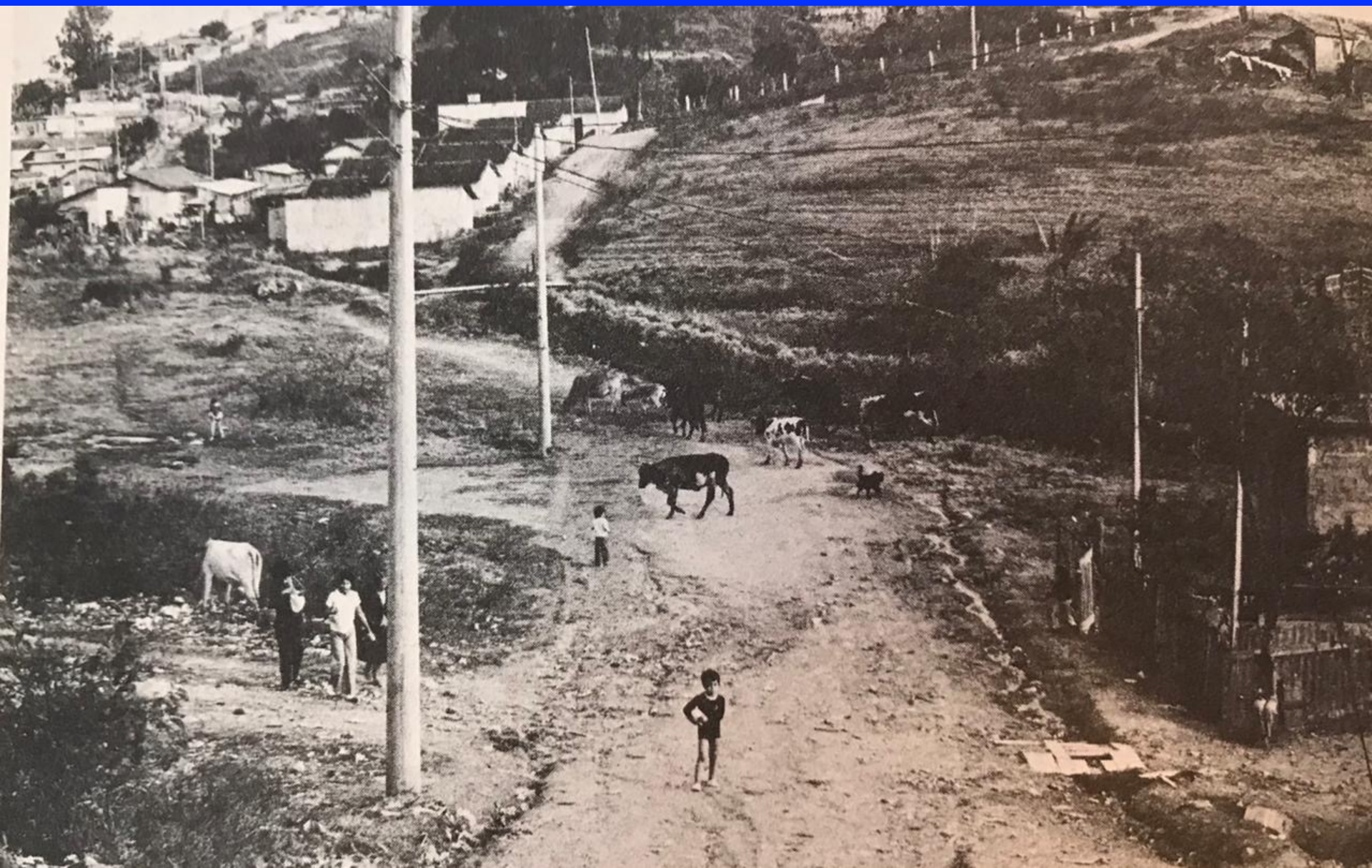

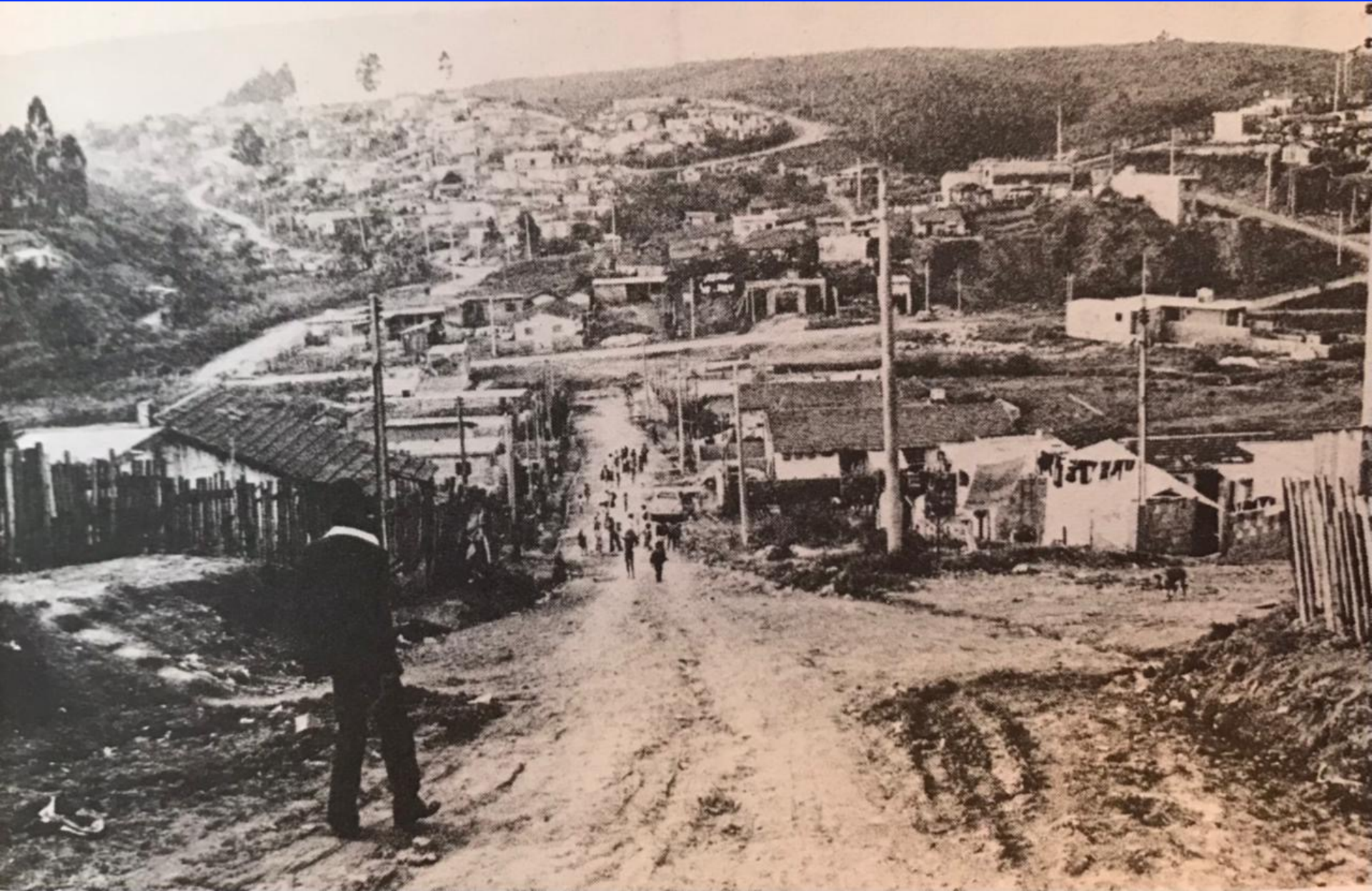



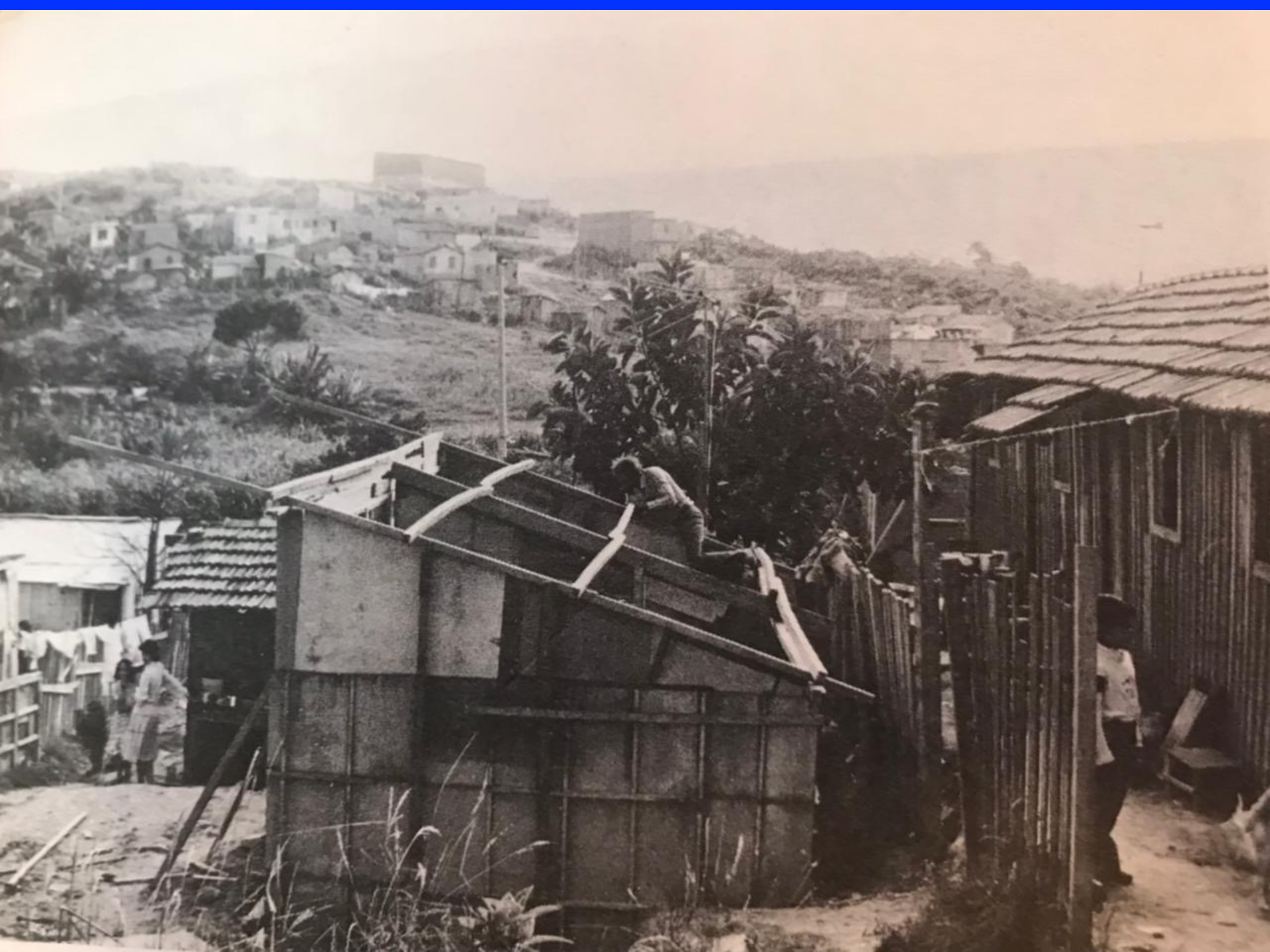

1970 – São Paulo - primeiros movimentos

- . Organizados em torno dos Sindicatos
- . Movimentos locais baseados nas associações de moradores
- . Foco em demandas específicas vinculadas ao dia a dia da periferia

- infraestrutura
- abastecimento de água
- pavimentação de vias
- transporte
- creches



1980 – Organização Movimentos

- . Atores importante na luta pela Reforma Urbana e Direitos Sociais
- . Atores centrias na luta por diretos das familias de baixa renda



1982 – 1º Nacional das Associações de Moradores

Fundação da CONAM

Confederação Nacional das Associações de Moradores



1984 – QUINTAIS DA MOOCA

Primeiro Movimento de Moradia Organizado

Origem no Associação de Tabalhadores da Mooca

- ✓ Estudos sobre a qualidade de vida
- ✓ Mobilização por melhores condições de moradia
- ✓ Controle no preço dos alugueis

NASCEU A

Centro de Pastoral Teológica
N.º 16.04.84
BIBLIOTECA

UNIÃO DOS MORADORES DOS QUINTAIS DA MOOCA

março

1984

Na verdade, ela já tem quatro anos de idade. Nós, moradores de quintais, começamos a nos unir há quatro anos atrás. Começamos lutando por uma creche. E conseguimos. Foi muito difícil, mas deu certo.

Não paramos por aí. Vimos que muitas crianças de 7 a 14 anos ficam na rua. E sabemos que existe o OSEM para essa faixa de idade. Resolvemos lutar por isso; e vamos conseguir.

Mas não paramos por aí também. Se tivermos tudo isso, e não temos onde morar, que segurança temos para transmitir aos nossos filhos?

E vivemos numa situação em que
SE COMEMOS, NÃO MORAMOS
e **SE MORAMOS, NÃO COMEMOS !**

Descobrimos que morar bem, é um direito de todos. E com os trabalhadores não acontece isso:

- * são os que mais trabalham...
- * acordam mais cedo...
- * dormem mais tarde...

E NÃO TEM ONDE MORAR !

Por tudo isso, resolvemos lutar juntos por uma moradia decente. Veja como está nossa luta neste boletim.

NÃO ESTAMOS SOZINHOS

Olha aí, pessoal!

Vocês sabiam que não estamos sozinhos em nossa luta por moradia?

Aqui como em outros lugares do Brasil, tem muita gente lutando por moradia e melhores condições de vida a que temos direito.

Querem ver um exemplo?

O pessoal da Vila Paulistana na zona Norte encontrou um meio de fazer impor seus direitos:

OCUPARAM UMA ÁREA que os tubarões estavam reservando para especulação imobiliária.

HOJE ESTÃO MORANDO LÁ 1030 FAMÍLIAS QUE NÃO PODIAM PAGAR ALUGUEL OU NÃO TINHAM ONDE MORAR.

Sabem como começou?

Havia várias pessoas com problema de moradia.

Começaram, então, a se reunir para discutir juntos.

Com o salário baixo, não estavam podendo mais pagar aluguel. BNH nem se fale!

Bem, foi aumentando o número de pessoas interessadas. E depois de muita discussão, fizeram uma proposta para que a Prefeitura desapropriasse o terreno citado, que pertence à Santa Casa.

Fizeram uma Comissão e foram falar com o Prefeito. Mas ficou naquela embromação: fala com um secretário... fala com outro...

O pessoal, cansado de esperar, se reuniram em mais de 5 mil pessoas e ocuparam o terreno.

Mas como sempre acontece, as chamadas autoridades estão querendo tirar o pessoal.

MAS NÃO VÃO CONSEGUIR NÃO!

O pessoal está muito unido e organizado. Já construíram umas 700 casas. E estão lá para o que der e vier.

Para nós que estamos começando, é um exemplo de que nós trabalhadores lutando e nos organizando, a gente chega lá.

NA NOSSA UNIÃO TEM LUGAR PRA VOCÊ TAMBÉM!

Começamos a conversar sobre nossos problemas de moradia, primeiro dentro dos quintais. Depois fizemos reuniões maiores com moradores de vários quintais juntos. Assim fomos definindo quais as nossas propostas.

Na última reunião, escolhemos um nome para nosso movimento:

UNIÃO DOS MORADORES DOS

QUINTAIS DA MOOCA. E foi formada

uma Comissão de 10 pessoas para encaminhar as decisões de todos.



O QUE
QUEREMOS

1. DOAÇÃO DE UM TERRENO
(de preferência junto ao Metrô BREJSER ou BRÁS)
2. FINANCIAMENTO PARA O MATERIAL DA CONSTRUÇÃO

Para quem continuar morando nos quintais:

3. PAGAMENTO DA TAXA MÍNIMA DE ÁGUA E LUZ POR FAMÍLIA
4. QUE ALGUM ÓRGÃO DA PREFEITURA SIRVA DE FIADOR

VAMOS LEVAR ESSAS PROPOSTAS PESSOALMENTE AO PREFEITO

NO DIA 5 DE ABRIL/ 84 - QUINTA FEIRA

ÀS 7 HORAS DA MANHÃ - VAMOS NOS ENCONTRAR

NA ASSOCIAÇÃO DOS TRABALHADORES DA MOOCA

Rua CANUTO SARAIVA, 795

É INDISPENSÁVEL A PRESENÇA DE TODOS OS INTERESSADOS



ATENÇÃO :
SE VOCÊ AINDA NÃO FEZ
SUA INSCRIÇÃO, VENHA
ÀS QUARTAS-FEIRAS -19:30
NAS REUNIÕES DA COMISSÃO
NO ENDEREÇO ACIMA.

ACONTECE DENTRO DOS QUINTAIS

" Aqui no quintal da R.da Mooca, o dono atual tomou conta em 1982.

Durante esse tempo já vendeu para duas pessoas. Vendeu para a primeira e tornou a tomar.

Com a segunda pessoa está em problema que não consegue resolver.

Chegou uma conta de água de Cr\$ 511.680,00.

E mais duas contas de 40 mil cada. Tudo num mês só!"

" Amigos moradores de quintais, que pagam altas taxas de água.

Que tal levar esse problema até o responsável pelo imóvel que vocês moram e pedir que mande um encanador capacitado para verificar o encanamento ?

Agindo assim onde eu moro, conseguimos reduzir uma conta de 45 mil para Cr\$ 21.700,00. Tai, amigos, talvez esta seja uma solução de imediato."

VOCÊ SABIA QUE ...

O ALUGUEL SÓ PODE SER AUMENTADO UMA VEZ POR ANO ?

Por exemplo, se você entrou no quarto em março de 83, só pode pagar com aumento em março de 84. Depois só em março de 85.

E assim por diante.

Essa conversa de que em janeiro, ou maio aumenta o aluguel pra todo mundo, é ROUBO. Por isso, você tem todo direito de se recusar a pagar o aumento quando vier fora do prazo.

Outras vezes, a desculpa para aumentar, é a água e luz.

Se a taxa de água e luz vem incluída no aluguel, é preciso pedir para ver a conta e pagar só o aumento da água e luz.

MAS BRIGAR SOZINHO COM O DONO DO QUINTAL, NÃO VALE A PENA.

O MELHOR MESMO É TODOS OS MORADORES COMBINAREM

E SE RECUSAREM TODOS JUNTOS A PAGAR COM AUMENTO.

A COMISSÃO

1985 – 1a Ocupação de Edifício

1988 – criação Unificação das Lutas de Cortiço



UNIFICAÇÃO DAS LUTAS
DE CORTIÇO E MORADIA





Anos 1990 – Institucionalização dos Movimentos

YEAR	MOVEMENT / ENTITY	AFILLIATION
1982	National Confederation of Neighborhood Associations [CONAM - <i>Confederação Nacional das Associações de Moradores</i>]	FNRU
1987	National Urban Reform Forum [FNRU – <i>Fórum Nacional de Reforma Urbana</i>]	x
1989	National Union for Popular Housing [UNMP - <i>União Nacional por Moradia Popular</i>]	FNRU
1990	National Movement for Housing Struggle [MNLM - <i>Movimento Nacional de Luta por Moradia</i>]	FNRU
1993	Central of Popular Movements [CMP - <i>Central do Movimentos Populares</i>]	FNRU
1997	Homeless Workers Movement [MTST – <i>Movimento dos Trabalhadores Sem-Teto</i>]	x

YEAR	MOVEMENT / ENTITY	COVERAGE	AFILIATION
1970	Union of Nuclei, Associations and Societies of Heliópolis and São João Clímaco Tenants [UNAS - União de Núcleos, Associações e Sociedades de Moradores de Heliópolis e São João Clímaco]	Southeast São Paulo	UMM
1978	Slum-Tenant Defense Movement [MDF – Movimento de Defesa do Favelado]	São Paulo – city	UMM
1980	Association of Housing Movements in the Southeast Region [Associação de Movimentos de Moradia da Região Sudeste]	Southeast São Paulo	UMM, CMP
1984	Mooca’s Backyards [Quintais da Mooca]	Downtown/Eastside São Paulo	FLM
1987	Union of São Paulo Housing Movements [UMM - União dos Movimentos de Moradia]	São Paulo – State	UNMP, CMP, FNRU
1987	Eastside Landless Workers’ Movement 1 [Movimento dos Trabalhadores Sem Terra Leste 1]	Eastside São Paulo	UMM, CMP
1988	Unification of Tenement-Housing Struggles [ULC - Unificação das Lutas de Cortiços]	Downtown São Paulo	UMM, CMP
1989	Unifier Association of Popular Actions [AURA – Associação Unificadora de Ações Populares]	Northside São Paulo	UMM
1990	Association of Landless Workers in the West and Northwest Zone [Associação dos Trabalhadores Sem Terra da Zona Oeste e Noroeste]	North and Westside São Paulo	UMM
1993	Tenement Houses Forum [Fórum de Cortiços]	Downtown São Paulo	CMP, FLM
1997	Downtown Housing Movement [MMC - Movimento de Moradia do Centro]	Downtown São Paulo	UMM, CMP
1998	Downtown Homeless Workers Movement [MSTRC - Movimento dos Trabalhadores Sem-Teto da Região Central]	Downtown São Paulo	FLM
1999	Central Region Housing Movement [MMRC - Movimento de Moradia da Região Central]	Downtown São Paulo	FLM
1999	Downtown Homeless Movement [MSTC - Movimento Sem-Teto do Centro]	São Paulo – city	FLM
1999	Union of Independent Housing Movements in the South Zone [UMMIZS - União dos Movimento de Moradia Independentes da Zona Sul]	Southside São Paulo	UMM
2003	Front of Struggle for Housing [FLM - Frente de Luta por Moradia]**	São Paulo – State	x
2012	Housing for Everyone Movement [MMPT - Movimento Moradia para Todos]	Downtown São Paulo	CMP
2014	Social Struggle Movement for Housing [Movimento de Luta Social por Moradia]	Downtown São Paulo	x

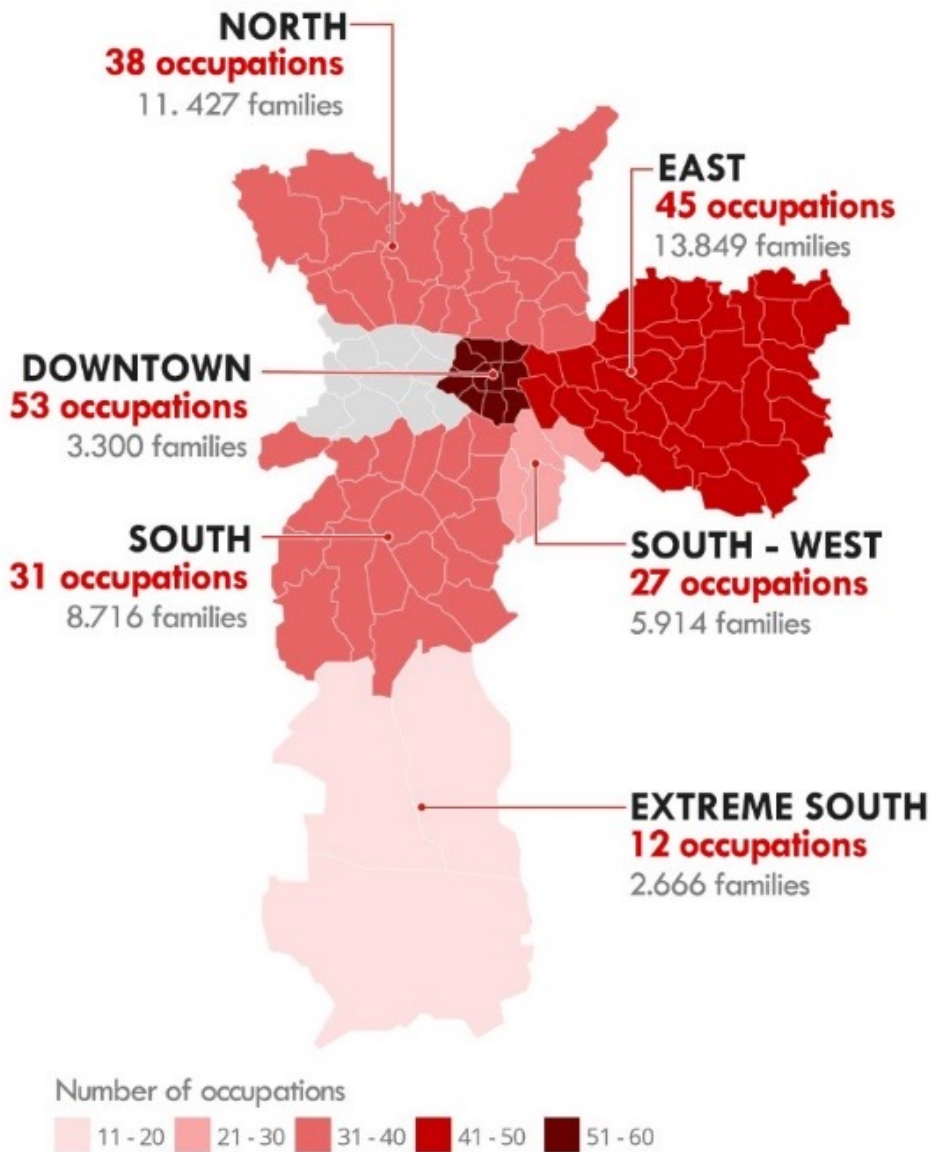

São Paulo: Ocupações por região

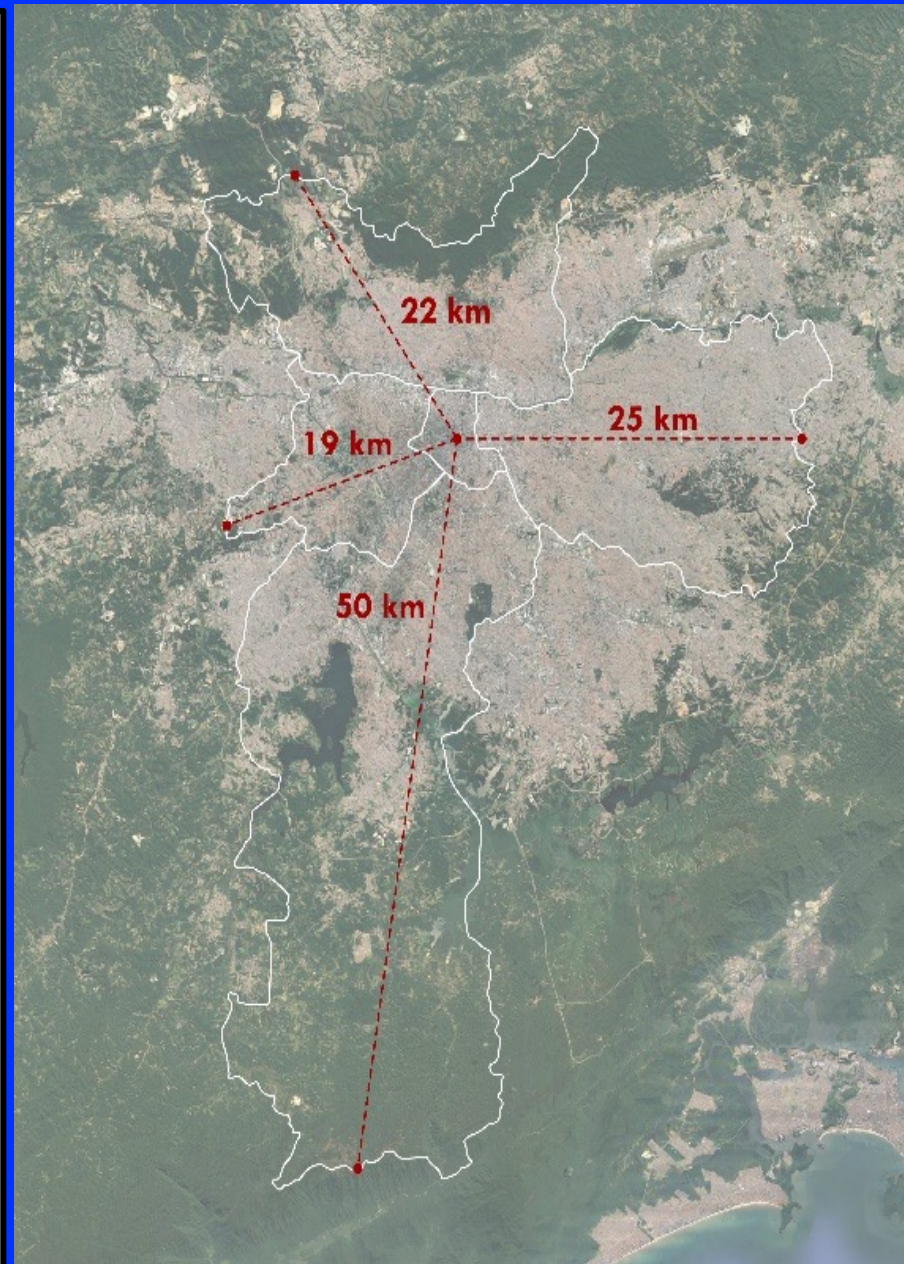

São Paulo: Ocupações no centro

■ 6,085 pessoas
■ 53 ocupações

Rio Branco | República

Ipiranga | República

José Bonifácio | Sé

Caetano Pinto | Brás



- Edifícios ocupados
- Linha do Metrô SP
- Linha da CPTM
- Praça da Sé

Déficit habitacional por componente

Brasil, Sudeste e RMSP, 2008 e 2015

Ano/Local		Total	Componentes			
			Habitação Precária	Coabitação Familiar	Ônus Excessivo com Aluguel	Adensamento Excessivo
2008	Brasil	5.546.310	1.138.890	2.182.002	1.888.203	337.215
	Sudeste	2.335.415	191.905	815.006	1.133.784	194.720
	RMSP	510.326	23.689	151.028	256.638	78.971
2015	Brasil	6.355.743	942.631	1.902.490	3.177.772	332.850
	Sudeste	2.482.855	116.875	651.942	1.524.860	189.178
	RMSP	639.839	27.959	151.671	373.108	87.101

Fonte: Fundação João Pinheiro, 2018; e D'Ottaviano et al., 2012

Componentes do Déficit por Faixa de Renda

São Paulo, 2010

Componente do Déficit / Faixa de Renda	Sem Rendimentos	Até 3 SM	De 3 a 6 SM	Total até 6 SM	%	
Domicílios Precários	2.469	13.706	3.203	19.378	5,4%	
Coabitação Familiar	5.136	53.214	45.314	103.664	28,9%	
Ônus Excessivo com Aluguel	9.969	177.643	-	187.612	52,4%	
Adensamento Excessivo (Alugados)	77	22.297	25.069	47.443	13,2%	
Déficit Habitacional Total	N ^o	17.651	266.860	73.586	358.097	100,0%
	%	4,9%	74,5%	20,5%	100,0%	-

Fonte: PSP, 2016. Elaboração do CEM a partir de dados do Censo de 2010.

O Programa Minha Casa Minha Vida - Entidades

- Atendimento habitacional de famílias de baixa renda organizadas em associações ou cooperativas habitacionais com experiência comprovada na área e devidamente habilitadas pelo Ministério das Cidades.
- Modalidades:
 - *Compra Antecipada*, que viabiliza a compra do terreno e o pagamento de assistência técnica
 - *Construção ou Requalificação* de prédio habitacional.
- Recursos (não onerosos) do Fundo de Desenvolvimento Social (FDS), provenientes do Orçamento Geral da União (OGU)

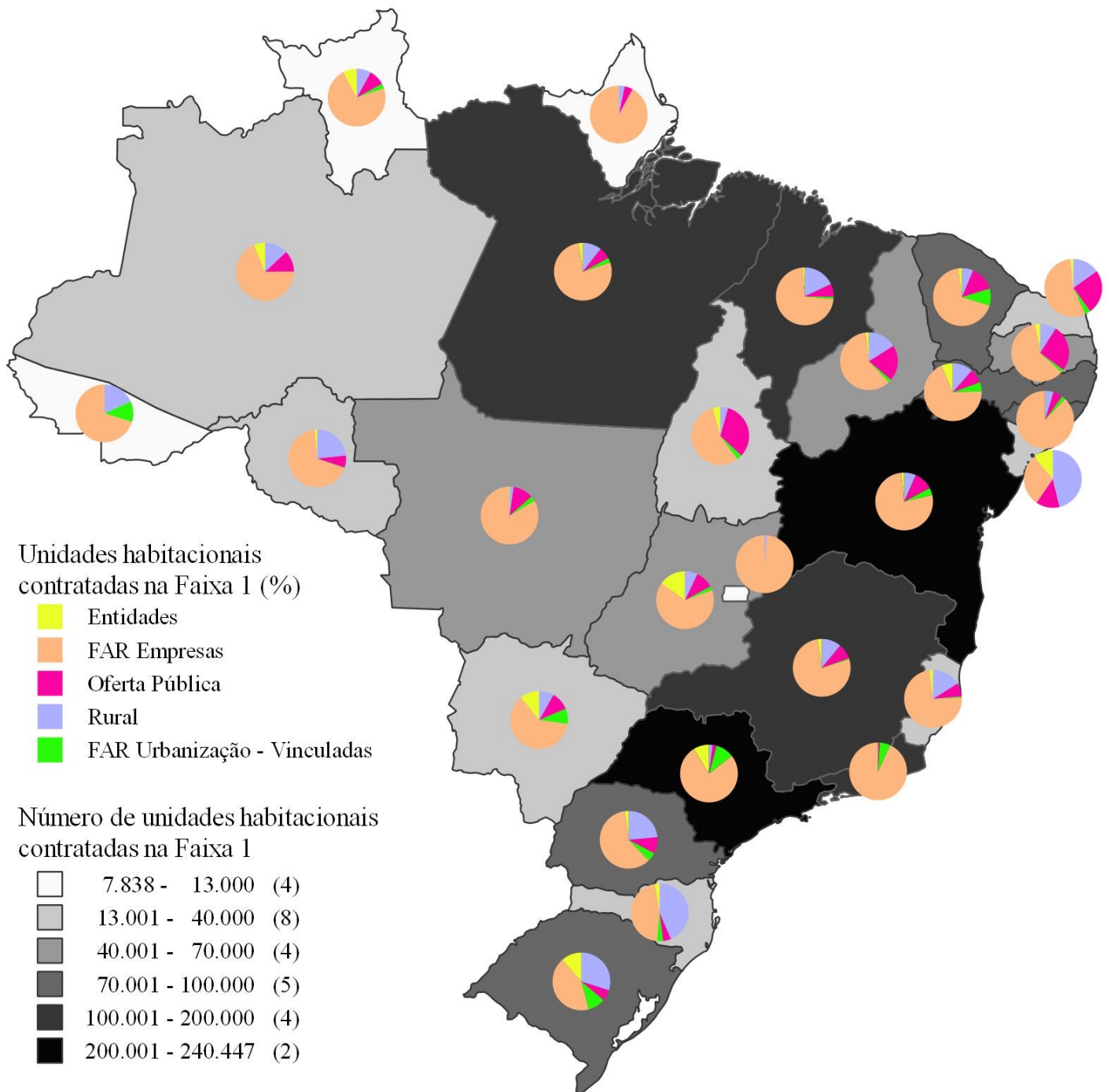



FIGURA 1
 Fonte: SNH-MDR/e-SIC,
 posição maio/2020,
 COHAB-SP/PMSP 2016.
 Elaboração própria, sobre
 cartografia Geosampa.



CONJ. HABITACIONAL ALEXIOS JAFET - A E B

Ano: 2010

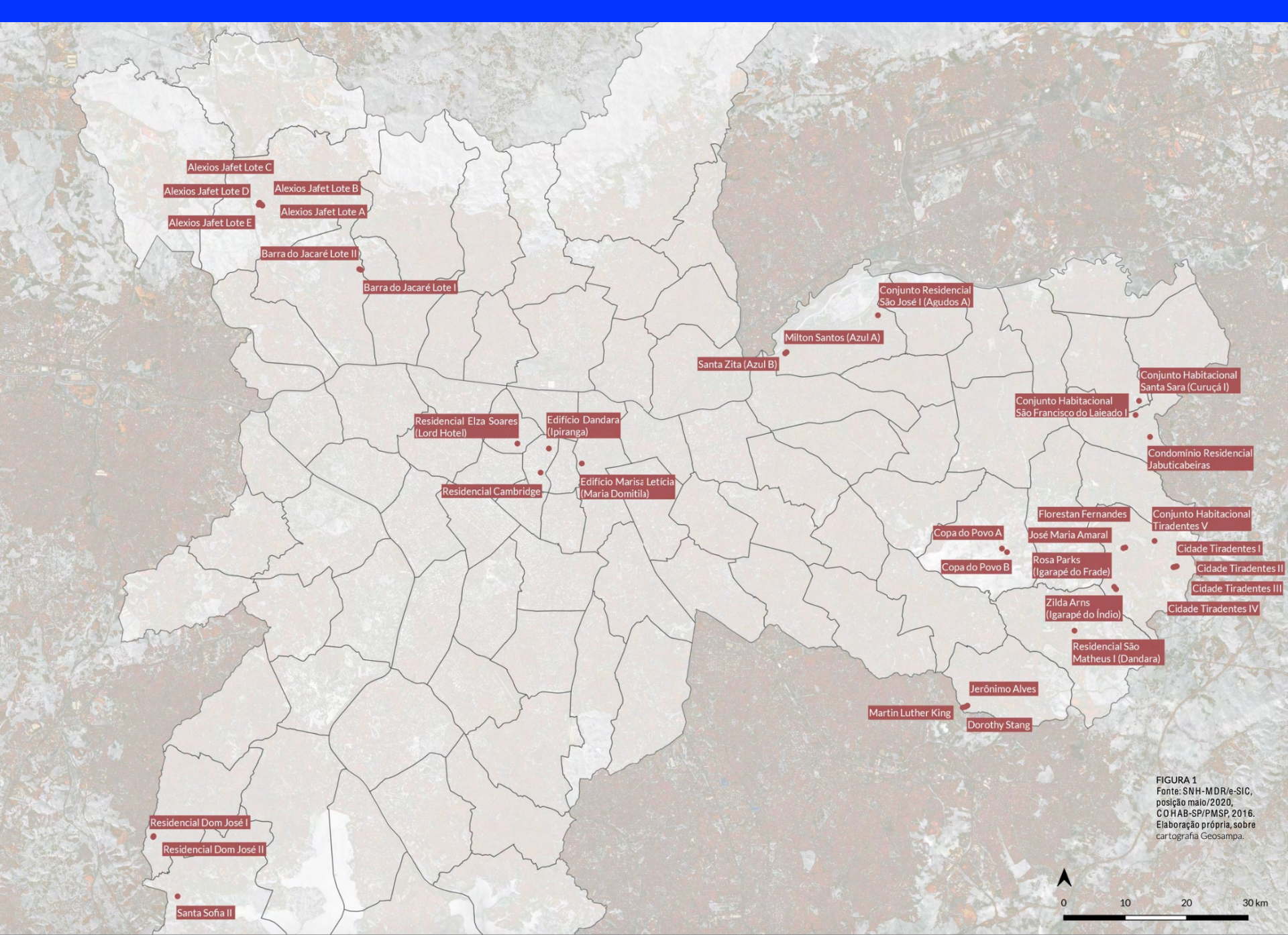
Endereço: R. Alexios Jafet, 253

Bairro: Jaraguá

Zona: Norte

Zoneamento (PDE): ZM-1 (2004) | ZEIS-2 (2016)

Distância até a Sé: Aprox. 23km

Área Terreno: 33.983,11m² (total)

Propriedade: Associação Anjos da Paz da Vila Santista (aquisição)

Número UH: 384

Área UH: 57,00m²

Entidade: Associação Anjos da Paz da Vila Santista

Movimento: União Nacional por Moradia Popular (UNMP)

Assessoria: Ambiente Arquitetura

Tipologia: Construção nova

Regime de construção: Administração direta (autogestão)

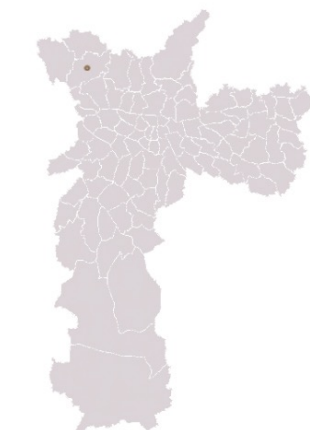

SP | Localização



FIGURA 1 | Perspectiva

Fonte: Site Ambiente Arquitetura, 2020.¹



FIGURA 2 | Foto assembleia

Fonte: RODRIGUES, E. L.; TERRA, M. de J.; MIRON, R.; VALERIO, W. de S., 2019² p. 20



FIGURA 3 | Foto obra

Fonte: Página Facebook Ambiente Arqui, 2020.³

1. Disponível em: <https://ambientearquitectura.com/trabalhos/projeto-de-ileitamento-alexios-jafet/>. Acesso em 12.06.2020.
2. RODRIGUES, E. L.; TERRA, M. de J.; MIRON, R.; VALERIO, W. de S. (2019). Revista da Produção de Habitação em Autogestão. Empreendimentos da União Nacional Por Moradia Popular no Programa Minha Casa Minha Vida – Entidades. São Paulo: UNMP.
3. Disponível em: <https://www.facebook.com/media/set/?set=a.2548437375485962&type=3>. Acesso em: 17.12.2020.

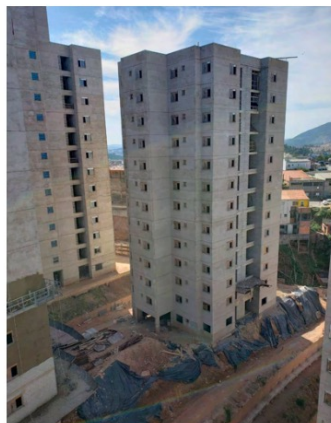

FIGURA 4

Vista aérea terreno, 2016
Fonte: GO OGLE EARTH-MAPAS.⁴



FIGURA 5

Vista aérea terreno, 2017
Fonte: Ver nota de rodapé 4.



FIGURA 6

Vista aérea terreno, 2019
Fonte: Ver nota de rodapé 4.



FIGURA 7

Planta baixa unidade habitacional | Sem escala

Fonte: RODRIGUES, E. L.; TERRA, M. de J.; MIRON, R.; VALERIO, W. de S., 2019⁵ p. 22



FIGURA 8

Implantação | Sem escala

Fonte: RODRIGUES, E. L.; TERRA, M. de J.; MIRON, R.; VALERIO, W. de S., 2019⁶ p. 21. Adaptada pela autora.



FIGURA 9 | Foto obra

Fonte: Página Facebook Ambiente Arqui, 2020.⁷



FIGURA 10 | Foto mutirão

Fonte: Página Facebook Assessoria técnica Ambiente Arquitetura, 2018.⁸



FIGURA 11 | Foto obra

Fonte: Página Facebook Ambiente Arqui, 2019.⁹

4. Disponível em: <http://maps.google.com>. Acesso em 09.06.2020.

5. Idem a nota de rodapé 2.

6. Idem a nota de rodapé 2.

7. Disponível em: <https://www.facebook.com/media/set/?set=a.2548437375485962&type=3>. Acesso em 17.12.2020.

8. Disponível em: <https://www.facebook.com/media/set/?vanity=AssessoriaTecnicaAmbienteArquitetura&set=a.1378506862286013>. Acesso em 17.12.2020.

9. Disponível em: <https://www.facebook.com/photo.phpfbid=2180429735620063&set=pb.100009591741838-2207520000.&type=3>. Acesso em 12.06.2020.

CONJ. HABITACIONAL ALEXIOS JAFET - C E D

Ano: 2010

Endereço: R. Alexios Jafet, 253

Bairro: Jaraguá

Zona: Norte

Zoneamento (PDE): ZM-1 (2004) | ZEIS-2 (2016)

Distância até a Sé: Aprox. 23km

Área Terreno: 33.983,11m² (total)

Propriedade: Associação dos Trabalhadores Sem Teto da
Zona Noroeste (aquisição)

Número UH: 420

Área UH: 58,70m²

Entidade: Associação dos Trabalhadores Sem Teto da Zona
Noroeste

Movimento: União Nacional por Moradia Popular (UNMP)

Assessoria: Ambiente Arquitetura

Tipologia: Construção nova

Regime de construção: Administração direta (autogestão)

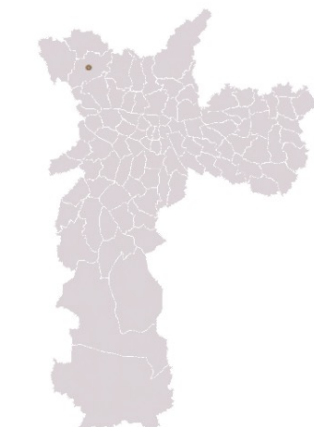

SP | Localização



FIGURA 1 | Perspectiva
Fonte: Site Ambiente Arquitetura, 2020.¹⁰



FIGURA 2 | Foto assembleia
Fonte: RODRIGUES, E. L.; TERRA, M. de J.; MIRON, R.; VALERIO, W. de S., 2019¹¹, p. 20



FIGURA 3 | Foto obra
Fonte: Página Facebook Assessoria técnica Ambiente Arquitetura, 2019.¹²

10. Disponível em: <https://ambientearquitectura.com/trabalhos/projeto-dotamento-alexios-jafet/>. Acesso em 12.06.2020.
11. RODRIGUES, E. L.; TERRA, M. de J.; MIRON, R.; VALERIO, W. de S. (2019). Revista da Produção de Habitação em Autogestão. Empreendimentos da União Nacional Por Moradia Popular no Programa Minha Casa Minha Vida – Entidades. São Paulo: UNMP.
12. Disponível em: <https://www.facebook.com/AssessoriaTecnicaAmbienteArquitetura/photos/1611404565662907>. Acesso em 16.06.2020.



FIGURA 4
Vista aérea terreno, 2016
Fonte: GO OGLE EARTH-MAPAS.¹³



FIGURA 5
Vista aérea terreno, 2017
Fonte: Ver nota de rodapé 13.



FIGURA 6
Vista aérea terreno, 2019
Fonte: Ver nota de rodapé 13.



FIGURA 7
Planta baixa unidade habitacional | Sem escala
Fonte: RODRIGUES, E. L.; TERRA, M. de J.; MIRON, R.; VALERIO, W. de S., 2019¹⁴, p. 24.



FIGURA 8
Implantação | Sem escala
Fonte: RODRIGUES, E. L.; TERRA, M. de J.; MIRON, R.; VALERIO, W. de S., 2019¹⁵, p. 21. Adaptada pela autora.



FIGURA 9 | Foto obra
Fonte: Página Facebook Assessoria técnica Ambiente Arquitetura, 2015.¹⁶



FIGURA 10 | Foto obra
Fonte: Página Facebook Assessoria técnica Ambiente Arquitetura, 2019.¹⁷



FIGURA 11 | Foto mitrão
Fonte: Página Facebook Assessoria técnica Ambiente Arquitetura, 2019.¹⁸

13. Disponível em: <http://maps.google.com>. Acesso em 12.06.2020.
14. Idem a nota de rodapé 11.

15. Idem a nota de rodapé 11.
16. Disponível em: <https://www.facebook.com/AssessoriaTecnicaAmbienteArquitetura/photos/642056935931013>. Acesso em 23.12.2020

17. Disponível em: <https://www.facebook.com/AssessoriaTecnicaAmbienteArquitetura/photos/1611403865662977>. Acesso em 16.06.2020.
18. Disponível em: <https://www.facebook.com/photo?fbid=2180429708953398&set=pcb.2180430128953357>. Acesso em 16.06.2020

CONJ. HABITACIONAL ALEXIOS JAFET - C E D

Ano: 2010

Endereço: R. Alexios Jafet, 253

Bairro: Jaraguá

Zona: Norte

Zoneamento (PDE): ZM-1 (2004) | ZEIS-2 (2016)

Distância até a Sé: Aprox. 23km

Área Terreno: 33.983,11m² (total)

Propriedade: Associação dos Trabalhadores Sem Teto da
Zona Noroeste (aquisição)

Número UH: 420

Área UH: 58,70m²

Entidade: Associação dos Trabalhadores Sem Teto da Zona
Noroeste

Movimento: União Nacional por Moradia Popular (UNMP)

Assessoria: Ambiente Arquitetura

Tipologia: Construção nova

Regime de construção: Administração direta (autogestão)

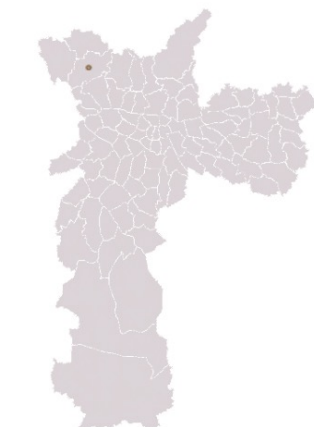

SP | Localização



FIGURA 1 | Perspectiva
Fonte: Site Ambiente Arquitetura, 2020.¹⁰



FIGURA 2 | Foto assembleia
Fonte: RODRIGUES, E. L.; TERRA, M. de J.; MIRON, R.; VALERIO, W. de S., 2019¹¹, p. 20



FIGURA 3 | Foto obra
Fonte: Página Facebook Assessoria técnica Ambiente Arquitetura, 2019.¹²

10. Disponível em: <https://ambientearquitectura.com/trabalhos/projeto-dotamento-alexios-jafet/>. Acesso em 12.06.2020.
11. RODRIGUES, E. L.; TERRA, M. de J.; MIRON, R.; VALERIO, W. de S. (2019). Revista da Produção de Habitação em Autogestão. Empreendimentos da União Nacional Por Moradia Popular no Programa Minha Casa Minha Vida – Entidades. São Paulo: UNMP.
12. Disponível em: <https://www.facebook.com/AssessoriaTecnicaAmbienteArquitetura/photos/1611404565662907>. Acesso em 16.06.2020.



FIGURA 4
Vista aérea terreno, 2016
Fonte: GO OGLE EARTH-MAPAS.¹³



FIGURA 5
Vista aérea terreno, 2017
Fonte: Ver nota de rodapé 13.



FIGURA 6
Vista aérea terreno, 2019
Fonte: Ver nota de rodapé 13.



FIGURA 7
Planta baixa unidade habitacional | Sem escala
Fonte: RODRIGUES, E. L.; TERRA, M. de J.; MIRON, R.; VALERIO, W. de S., 2019¹⁴, p. 24.



FIGURA 8
Implantação | Sem escala
Fonte: RODRIGUES, E. L.; TERRA, M. de J.; MIRON, R.; VALERIO, W. de S., 2019¹⁵, p. 21. Adaptada pela autora.



FIGURA 9 | Foto obra
Fonte: Página Facebook Assessoria técnica Ambiente Arquitetura, 2015.¹⁶



FIGURA 10 | Foto obra
Fonte: Página Facebook Assessoria técnica Ambiente Arquitetura, 2019.¹⁷



FIGURA 11 | Foto mutirão
Fonte: Página Facebook Assessoria técnica Ambiente Arquitetura, 2019.¹⁸

13. Disponível em: <http://maps.google.com>. Acesso em 12.06.2020.
14. Idem a nota de rodapé 11.

15. Idem a nota de rodapé 11.
16. Disponível em: <https://www.facebook.com/AssessoriaTecnicaAmbienteArquitetura/photos/642056935931013>. Acesso em 23.12.2020

17. Disponível em: <https://www.facebook.com/AssessoriaTecnicaAmbienteArquitetura/photos/1611403865662977>. Acesso em 16.06.2020.
18. Disponível em: <https://www.facebook.com/photo?fbid=2180429708953398&set=pcb.2180430128953357>. Acesso em 16.06.2020

CONJ. HABITACIONAL ALEXIOS JAFET - E

Ano: 2010

Endereço: R. Alexios Jafet, 253

Bairro: Jaraguá

Zona: Norte

Zoneamento (PDE): ZM-1 (2004) | ZEIS-2 (2016)

Distância até a Sé: Aprox. 23km

Área Terreno: 33.983,11m² (total)

Propriedade: Associação por Habitação com Dignidade
(aquisição)

Número UH: 300

Área UH: 55,60m²

Entidade: Associação por Habitação com Dignidade

Movimento: União Nacional por Moradia Popular (UNMP)

Assessoria: Ambiente Arquitetura

Tipologia: Construção nova

Regime de construção: Administração direta (autogestão)



SP | Localização



FIGURA 1 | Perspectiva

Fonte: Página Facebook Assessoria técnica Ambiente Arquitetura, 2019.¹⁹



FIGURA 2 | Foto mutirão

Fonte: RODRIGUES, E. L.; TERRA, M. de J.; MIRO, R.; VALERIO, W. de S., 2019²⁰ p. 27



FIGURA 3 | Foto obra

Fonte: Página Facebook Assessoria técnica Ambiente Arquitetura, 2019.²¹

19. Disponível em: <https://www.facebook.com/AssessoriaTecnicaAmbienteArquitetura/photos/1611404565662907>. Acesso em 16.06.2020.
20. RODRIGUES, E. L.; TERRA, M. de J.; MIRO, R.; VALERIO, W. de S. (2019). Revista da Produção de Habitação em Autogestão. Empreendimentos da União Nacional Por Moradia Popular no Programa Minha Casa Minha Vida – Entidades. São Paulo: UNMP.
21. Disponível em: <https://www.facebook.com/AssessoriaTecnicaAmbienteArquitetura/photos/1611404215662942>. Acesso em 16.06.2020.



FIGURA 4
Vista aérea terreno, 2016

Fonte: G O GLE EARTH-MAPAS.²²



FIGURA 5
Vista aérea terreno, 2017

Fonte: Ver nota de rodapé 22.



FIGURA 6
Vista aérea terreno, 2019

Fonte: Ver nota de rodapé 22.



FIGURA 7
Planta baixa unidade habitacional | Sem escala

Fonte: RODRIGUES, E. L.; TERRA, M. de J.; MIRO, R.; VALERIO, W. de S., 2019²³ p. 26



FIGURA 8
Implantação | Sem escala

Fonte: RODRIGUES, E. L.; TERRA, M. de J.; MIRO, R.; VALERIO, W. de S., 2019²⁴ p. 21. Adaptada pela autora.



FIGURA 9 | Foto obra

Fonte: Página Facebook Assessoria técnica Ambiente Arquitetura, 2019.²⁵



FIGURA 10 | Foto obra

Fonte: Página Facebook Ambiente Arqul, 2020.²⁶



FIGURA 11 | Foto mutirão

Fonte: RODRIGUES, E. L.; TERRA, M. de J.; MIRO, R.; VALERIO, W. de S., 2019²⁷ p. 22

22. Disponível em: <http://maps.google.com>. Acesso em 16.06.2020

23. Idem a nota de rodapé 20.

24. Idem a nota de rodapé 20.

25. Disponível em: <https://www.facebook.com/AssessoriaTecnicaAmbienteArquitetura/photos/161140418996295>. Acesso em 16.06.2020.

26. Disponível em: <https://www.facebook.com/photo?fbid=2541573419505691&set=a2541573109505722>. Acesso em 23.12.2020.

27. Idem a nota de rodapé 20.

FLORESTAN FERNANDES

Ano: 2010
 Endereço: R. Francisco José Alves, 194
 Bairro: Cidade Tiradentes
 Zona: Leste
 Zoneamento (PDE): ZEIS-1 (2004 e 2016)
 Distância até a Sé: Aprox. 30km
 Área Terreno: 18.770,66m² (total)
 Propriedade: Movimento dos Trabalhadores sem Terra Leste I (aquisição)
 Número UH: 198
 Área UH: 58,78m²
 Entidade: Movimento dos Trabalhadores Sem Terra Leste I (MST Leste I)
 Movimento: Movimento dos Trabalhadores Sem Terra Leste I (MST Leste I)
 Assessoria: Ambiente Arquitetura
 Tipologia: Construção nova
 Regime de construção: Administração direta (autogestão)

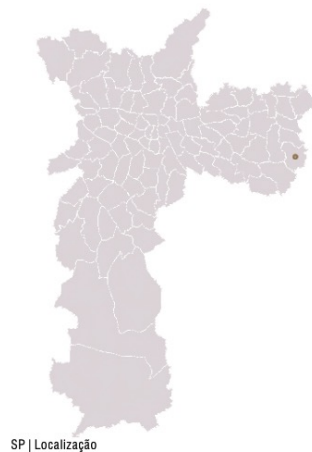

SP | Localização



FIGURA 1 | Foto obra
 Fonte: Trabalhador coletivo: de dentro e através de mutirão, portal Archdaily, 2017.³⁶



FIGURA 2 | Foto assembleia
 Fonte: RODRIGUES, E. L.; TERRA, M. de J.; MIRON, R.; VALERIO, W. de S., 2019³⁷ p.56



FIGURA 3 | Foto obra
 Fonte: UNMP: Mutirões José Maria Amaral e Florestan Fernandes, 2014.³⁸

36. Disponível em: <https://www.archdaily.com.br/875228/trabalhador-coletivo-de-dentro-e-atraves-do-mutirao>. Acesso em: 09.06.2020
 37. RODRIGUES, E. L.; TERRA, M. de J.; MIRON, R.; VALERIO, W. de S. (2019). Revista da Produção de Habitação em Autogestão. Empreendimentos da União Nacional Por Moradia Popular no Programa Minha Casa Minha Vida – Entidades. São Paulo: UNMP.
 38. Disponível em: <http://autogestao.unmp.org.br/experiencias/florestan-fernandes-e-jose-maria-amaral/>. Acesso em: 09.06.2020



FIGURA 4
 Vista aérea terreno, 2010
 Fonte: G O O G L E E A R T H - M A P S.³⁹



FIGURA 5
 Vista aérea terreno, 2014
 Fonte: Ver nota de rodapé 39.



FIGURA 6
 Vista aérea terreno, 2019
 Fonte: Ver nota de rodapé 39.



FIGURA 7
 Planta baixa unidade habitacional | Sem escala
 Fonte: Mutirões José Maria Amaral e Florestan Fernandes, site UNMP, 2014.³⁹

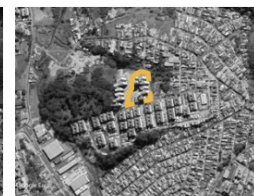

FIGURA 8
 Implantação | Sem escala
 Fonte: Ver nota de rodapé 40.



FIGURA 9 | Foto obra
 Fonte: Ver nota de rodapé 36.

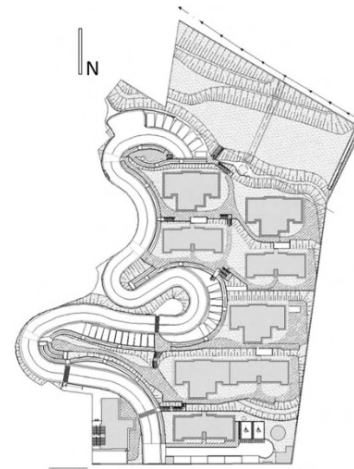

FIGURA 11 | Foto mutirão
 Fonte: RODRIGUES, E. L.; TERRA, M. de J.; MIRON, R.; VALERIO, W. de S., 2019³⁷ p. 59



FIGURA 10 | Foto obra
 Fonte: Ver nota de rodapé 36.

39. Disponível em: <http://maps.google.com>. Acesso em 09.06.2020.
 40. Disponível em: <http://autogestao.unmp.org.br/experiencias/florestan-fernandes-e-jose-maria-amaral/>. Acesso em: 09.06.2020
 41. RODRIGUES, E. L.; TERRA, M. de J.; MIRON, R.; VALERIO, W. de S. (2019). Revista da Produção de Habitação em Autogestão. Empreendimentos da União Nacional Por Moradia Popular no Programa Minha Casa Minha Vida – Entidades. São Paulo: UNMP.

JOSÉ MARIA AMARAL

Ano: 2010
 Endereço: R. Francisco José Alves, 298
 Bairro: Cidade Tiradentes
 Zona: Leste
 Zoneamento (PDE): ZEIS-1 (2004 e 2016)
 Distância até a Sé: Aprox. 30km
 Área Terreno: 18.770,66m² (total)
 Propriedade: Movimento dos Trabalhadores sem Terra Leste I (aquisição)
 Número UH: 198
 Área UH: 56,78m²
 Entidade: Movimento dos Trabalhadores Sem Terra Leste I (MST Leste I)
 Movimento: Movimento dos Trabalhadores Sem Terra Leste I (MST Leste I)
 Assessoria: Ambiente Arquitetura
 Tipologia: Construção nova
 Regime de construção: Administração direta (autogestão)



FIGURA 1 | Perspectiva
 Fonte: UNMP. Projetos e fotos dos mutirões José Maria Amaral e Florestan Fernandes - Leste 1, 2011.⁴²



FIGURA 2 | Foto mutirão
 Fonte: UNMP. Projetos e fotos dos mutirões José Maria Amaral e Florestan Fernandes - Leste 1, 2014.⁴³

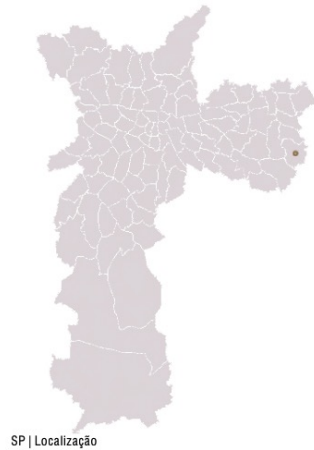

FIGURA 3 | Foto obra
 Fonte: RODRIGUES, E. L.; TERRA, M. de J.; MIRO N, R.; VALERIO, W. de S., 2019⁴⁴ p. 56

42. Disponível em: http://sp.unmp.org.br/projetos-e-fotos-dos-mutiroes-jose-maria-amaral-e-florestan-fernandes-leste-1/?option=com_morfoshow&task=view&gallery=1&Itemid=91. Acesso em 09.06.2020.
 43. Disponível em: https://autogestao.unmp.org.br/wp-content/uploads/2014/09/LESTE_Florestan_MA.pdf. Acesso em 09.06.2020.
 44. RODRIGUES, E. L.; TERRA, M. de J.; MIRO N, R.; VALERIO, W. de S. (2019). Revista da Produção de Habitação em Autogestão. Empreendimentos da União Nacional Por Moradia Popular no Programa Minha Casa Minha Vida – Entidades. São Paulo: UNMP.



FIGURA 4
 Vista aérea terreno, 2010
 Fonte: GO OGLE EARTH-MAPAS.⁴⁵



FIGURA 5
 Vista aérea terreno, 2014
 Fonte: Ver nota de rodapé 45.



FIGURA 6
 Vista aérea terreno, 2019
 Fonte: Ver nota de rodapé 45.



FIGURA 7
 Planta baixa da unidade habitacional | Sem escada
 Fonte: Ver nota de rodapé 43.



FIGURA 9 | Foto obra
 Fonte: RODRIGUES, E. L.; TERRA, M. de J.; MIRO N, R.; VALERIO, W. de S., 2019⁴⁴ p. 59



FIGURA 8
 Implantação | Sem escada
 Fonte: Ver nota de rodapé 43.



FIGURA 10
 Corte esquemático | Sem escada
 Fonte: Ver nota de rodapé 43.

45. Disponível em: <http://maps.google.com>. Acesso em 09.06.2020.
 46. RODRIGUES, E. L.; TERRA, M. de J.; MIRO N, R.; VALERIO, W. de S. (2019). Revista da Produção de Habitação em Autogestão. Empreendimentos da União Nacional Por Moradia Popular no Programa Minha Casa Minha Vida – Entidades. São Paulo: UNMP.

DANDARA (EDIFÍCIO IPIRANGA)

Ano: 2014

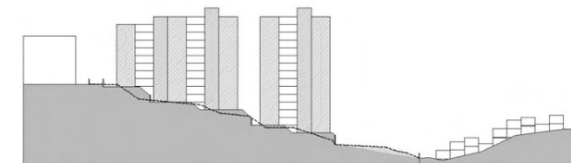
Endereço: Av. Ipiranga, 1225

Bairro: República

Zona: Centro

Zoneamento (PDE): ZCP (2004) | ZEIS-3 (2016)

Distância até a Sé: Aprox. 2,5km

Área Terreno: 520,00m²

Propriedade: Edificação: Unificação das Lutas de Cortiços e Moradia (doação)
Terreno: União (Concessão de Direito Real de Uso)

Número UH: 120

Área UH: 24,47m² - 46,21m²

Entidade: Unificação de Lutas de Cortiços e Moradia (ULCM)

Movimento: União dos Movimentos de Moradia (UMM)

Assessoria: Integra Desenvolvimento Urbano

Tipologia: Reforma de edifício

Regime de construção: Empreitada global (cogestão)



SP | Localização



FIGURA 1 | Foto assembleia
Fonte: Cecília Andrade Fluzza, 2018.



FIGURA 2 | Foto visita à obra
Fonte: Camila D'Ottaviano, 2018.



FIGURA 3 | Foto empreendimento
Fonte: Camila D'Ottaviano, 2018.



FIGURA 4
Vista aérea terreno, 2012
Fonte: GO OGLE EARTH-MAPAS.¹¹⁶



FIGURA 5
Vista aérea terreno, 2016
Fonte: Ver nota de rodapé 116.



FIGURA 6
Vista aérea terreno, 2019
Fonte: Ver nota de rodapé 116.

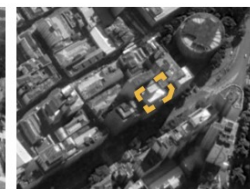

FIGURA 7
Planta baixa unidade habitacional | Sem escala
Fonte: ROSSETTO NETTO, A., 2017¹¹⁷, p. 121. Adaptada pela autora.

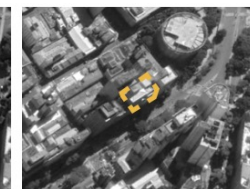

FIGURA 8
Implantação | Sem escala
Fonte: RODRIGUES, E. L.; TERRA, M. de J.; MIRO N, R.; VALERIO, W. de S., 2019¹¹⁸, p. 41



FIGURA 9
Corte transversal | Sem escala
Fonte: ROSSETTO NETTO, A., 2017¹¹⁹, p. 120. Adaptada pela autora.

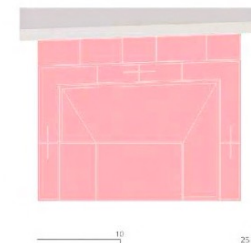

FIGURA 10
Planta baixa pavimento típico | Sem escala
Fonte: ROSSETTO NETTO, A., 2017¹²⁰, p. 120. Adaptada pela autora.

116. Disponível em: <http://maps.google.com>. Acesso em 25.06.2020

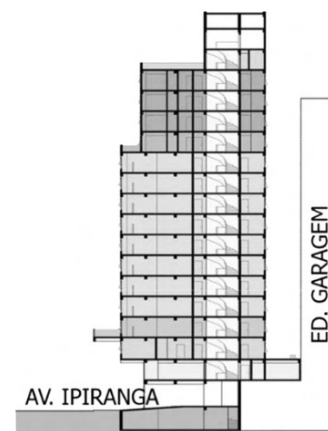
117. ROSSETTO NETTO, A. (2017) Habitação central. Produção Habitacional no Centro de São Paulo, no âmbito do Programa Minha Casa Minha Vida - Faixa 1. Dissertação de Mestrado. São Paulo: FAUUSP.

118. RODRIGUES, E. L.; TERRA, M. de J.; MIRO N, R.; VALERIO, W. de S. (2019). Revista da Produção de Habitação em Autogestão. Empreendimentos da União Nacional Por Moradia Popular no Programa Minha Casa Minha Vida - Entidades. São Paulo: UNMP. 119. Idem à 117. 120. Idem à 117.

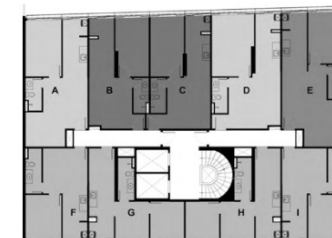
MARISA LETÍCIA (MARIA DOMITILA)

Ano: 2016
 Endereço: R. Maria Domitila, 228
 Bairro: Brás
 Zona: Centro
 Zoneamento (PDE): ZEIS-3 (2016)
 Distância até a Sé: Aprox. 2km
 Área Terreno: 2.392,50m²
 Propriedade: Unificação das Lutas de Cortiço e Moradia (aquisição)
 Número UH: 245
 Área UH: Tipo A: 41,21m²
 Tipo B: 41,90m²
 Entidade: Unificação das Lutas de Cortiço e Moradia (ULCM)
 Movimento: União dos Movimentos de Moradia (UMM)
 Assessoria: Integra Desenvolvimento Urbano
 Tipologia: Construção nova
 Regime de construção: Empreitada global (cogestão)

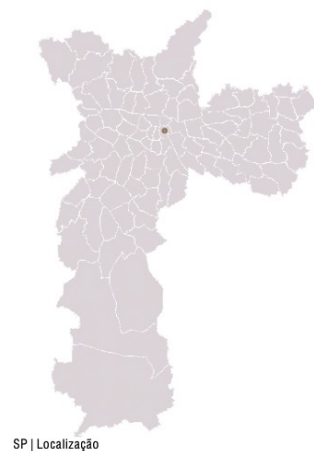

SP | Localização



FIGURA 1 | Perspectiva
 Fonte: RODRIGUES, E. L.; TERRA, M. de J.; MIRON, R.; VALERIO, W. de S., 2019¹⁸³ p. 51.



FIGURA 3 | Foto obra
 Fonte: RODRIGUES, E. L.; TERRA, M. de J.; MIRON, R.; VALERIO, W. de S., 2019¹⁸⁴ p. 51.



FIGURA 2 | Foto empreendimento
 Fonte: Site Integra Desenvolvimento Urbano, 2020.¹⁸¹



FIGURA 4 | Perspectivas
 Fonte: Ver nota de rodapé 181.

180. RODRIGUES, E. L.; TERRA, M. de J.; MIRON, R.; VALERIO, W. de S. (2019). Revista da Produção de Habitação em Autogestão. Empreendimentos da União Nacional Por Moradia Popular no Programa Minha Casa Minha Vida – Entidades. São Paulo: UMM.
 181. Disponível em: <http://www.integraurbano.com.br/emp-mariadomitila/>. Acesso em 13.08.2020.
 182. Idem a nota de rodapé 180.



FIGURA 5
 Vista aérea terreno, 2013
 Fonte: GOOGLE EARTH-MAPAS.¹⁸³



FIGURA 6
 Vista aérea terreno, 2016
 Fonte: Ver nota de rodapé 183.



FIGURA 7
 Vista aérea terreno, 2019
 Fonte: Ver nota de rodapé 183.



FIGURA 8
 Implantação | Sem escala
 Fonte: RODRIGUES, E. L.; TERRA, M. de J.; MIRON, R.; VALERIO, W. de S., 2019¹⁸⁴ p. 49.



FIGURA 9
 Planta baixa unidade habitacional | Sem escala
 Fonte: RODRIGUES, E. L.; TERRA, M. de J.; MIRON, R.; VALERIO, W. de S., 2019¹⁸⁵ p. 50.

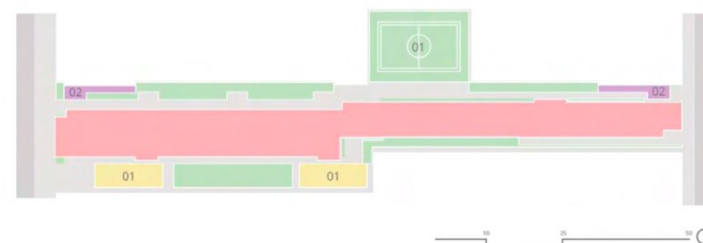

FIGURA 10 | Foto visita à obra
 Fonte: Acervo pessoal, 2019.



FIGURA 11 | Foto área de lazer
 Fonte: Ver nota de rodapé 181.

183. Disponível em: <http://mapas.google.com>. Acesso em 13.08.2020.
 184. Idem a nota de rodapé 180.
 185. Idem a nota de rodapé 180.

ROSA PARKS (IGARAPÉ DO FRADE)

Ano: 2018

Endereço: R. Igarapé do Frade, Q31H L14

Bairro: Cidade Tiradentes

Zona: Leste

Zoneamento (PDE): ZMISa (2016)

Distância até a Sé: Aprox. 29km

Área Terreno: 803,95m²

Propriedade: Companhia Metropolitana de Habitação de São Paulo (doação para a entidade)

Número UH: 25

Área UH: Tipo A: 52,60m²

Tipo B: 52,10m²

Entidade: Unificação das Lutas de Cortiço e Moradia (ULCM)

Movimento: União dos Movimentos de Moradia (UMM)

Assessoria: Integra Desenvolvimento Urbano

Tipologia: Construção nova

Regime de construção: Empreitada global (cogestão)



FIGURA 1 | Perspectiva
Fonte: Site Integra Desenvolvimento Urbano, 2020.²²⁷



FIGURA 2 | Assembleia
Fonte: RODRIGUES, E. L.; TERRA, M. de J.; MIRON, R.; VALERIO, W. de S., 2019²²⁸ p. 44.

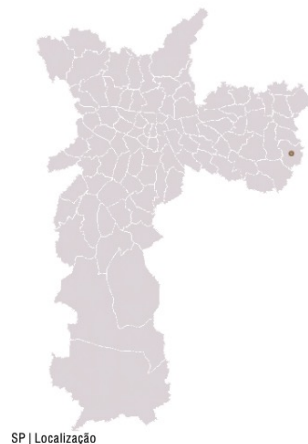

FIGURA 3 | Foto empreendimento
Fonte: Renata Thais Antonialli, 2021.

227. Disponível em: <http://www.integraurbano.com.br/emp-ZILDAARNS/>. Acesso em 18.08.2020.
228. RODRIGUES, E. L.; TERRA, M. de J.; MIRON, R.; VALERIO, W. de S. (2019). Revista da Produção de Habitação em Autogestão. Empreendimentos da União Nacional Por Moradia Popular no Programa Minha Casa Minha Vida – Entidades. São Paulo: UNMP.



FIGURA 4
Vista aérea terreno, 2013
Fonte: GO OGLE EARTH-MAPAS.²²⁹



FIGURA 5
Vista aérea terreno, 2016
Fonte: Ver nota de rodapé 229.

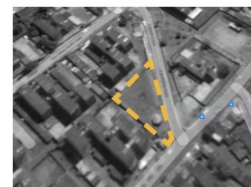

FIGURA 6
Vista aérea terreno, 2019
Fonte: Ver nota de rodapé 229.



FIGURA 7
Planta baixa unidade habitacional | Sem escada
Fonte: RODRIGUES, E. L.; TERRA, M. de J.; MIRON, R.; VALERIO, W. de S., 2019²³⁰ p. 46.



FIGURA 8
Implantação | Sem escada
Fonte: RODRIGUES, E. L.; TERRA, M. de J.; MIRON, R.; VALERIO, W. de S., 2019²³¹ p. 45.



FIGURA 9
Planta baixa pavimento tipo | Sem escada
Fonte: CO HAB-SP/PMSP, 2016²³² p. 54.

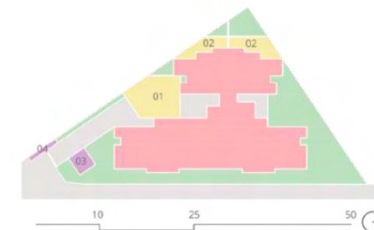

FIGURA 10
| Detalhe empreendimento
Fonte: Renata Thais Antonialli, 2021.

229. Disponível em: <http://maps.google.com>. Acesso em 18.08.2020.
230. Idem a nota de rodapé 228.
231. Idem a nota de rodapé 228.
232. CO HAB-SP/PMSP (2016). Habitação: Entidades. Projetos habitacionais selecionados por chamamentos públicos em 2015, apresentados por entidades conveniadas com o programa federal Minha Casa, Minha Vida. São Paulo: CO HAB-SP/PMSP.

ZILDA ARNS (IGARAPÉ DO ÍNDIO)

Ano: 2018
 Endereço: Rua Igarapé do Índio, Q37H L05
 Bairro: Cidade Tiradentes
 Zona: Leste
 Zoneamento (PDE): ZMISa
 Distância até a Sé: aprox. 29km
 Área Terreno: 1.180,52m²
 Propriedade: Companhia Metropolitana de Habitação de São Paulo (doação para a entidade)
 Número UH: 25
 Área UH: Tipo A: 51,56m²
 Tipo B: 51,34m²
 Tipo C: 50,77m²
 Tipo D: 49,70m²
 Tipo E: 49,27m²
 Tipo F: 49,63m²
 Entidade: Unificação das Lutas de Cortiço e Moradia
 Movimento: União dos Movimentos de Moradia
 Assessoria: Integra Desenvolvimento Urbano
 Tipo: construção nova
 Regime de construção: empreitada global (cogestão)

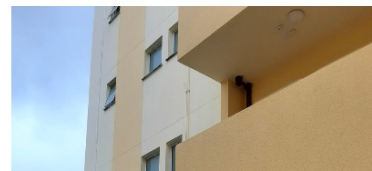

FIGURA 1 | Perspectiva
 Fonte: Site Integra Desenvolvimento Urbano, 2020.²³³



FIGURA 2 | Perspectiva
 Fonte: COHAB-SP/PMSP, 2016²³⁴ p. 15.

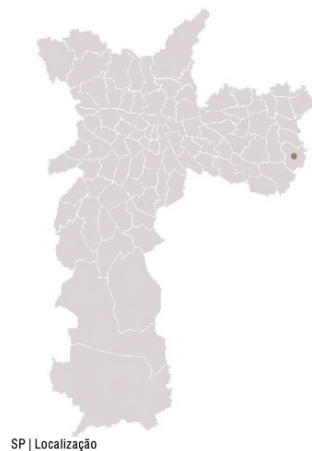

FIGURA 3 | Foto empreendimento
 Fonte: Renata Thais Antonialli, 2021.

233. Disponível em: <http://www.integraurbano.com.br/emp-ROSAPARKS/>. Acesso em 18.08.2020.
 234. COHAB-SP/PMSP (2016), Habitação: Entidades. Projetos habitacionais selecionados por chamamentos públicos em 2015, apresentados por entidades conveniadas com o programa federal Minha Casa, Minha Vida. São Paulo: COHAB-SP/PMSP.



FIGURA 4
 Vista aérea terreno, 2013
 Fonte: GO OGLE EARTH-MAPAS.²³⁵



FIGURA 5
 Vista aérea terreno, 2016
 Fonte: Ver nota de rodapé 235.

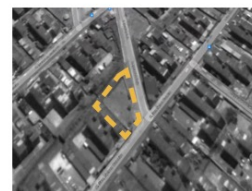

FIGURA 6
 Vista aérea terreno, 2019
 Fonte: Ver nota de rodapé 235.



FIGURA 7
 Planta baixa unidade habitacional | Sem escala
 Fonte: RODRIGUES, E. L.; TERRA, M. de J.; MIRON, R.; VALERIO, W. de S., 2019²³⁶ p. 46.

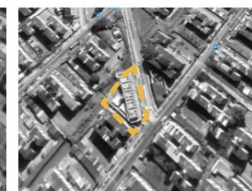

FIGURA 8
 Planta baixa térreo | Sem escala
 Fonte: RODRIGUES, E. L.; TERRA, M. de J.; MIRON, R.; VALERIO, W. de S., 2019²³⁷ p. 45.



FIGURA 9
 Corte esquemático | Sem escala
 Fonte: COHAB-SP/PMSP, 2016²³⁸ p. 51.



FIGURA 10
 Planta baixa térreo | Sem escala
 Fonte: COHAB-SP/PMSP, 2016²³⁹ p. 51.



FIGURA 11 | Foto empreendimento
 Fonte: Renata Thais Antonialli, 2021.

235. Disponível em: <http://maps.google.com>. Acesso em 18.08.2020.
 236. RODRIGUES, E. L.; TERRA, M. de J.; MIRON, R.; VALERIO, W. de S. (2019). Revisão da Produção de Habitação em Autogestão. Empreendimentos da União Nacional Por Moradia Popular no Programa Minha Casa Minha Vida - Entidades. São Paulo: UNMP.
 237. Idem a nota de rodapé 236.
 238. Idem a nota de rodapé 234.
 239. Idem a nota de rodapé 234.





Conjunto Habitacional
General Rondón

PODE
ENTRAR

TECA

TECA

Handwritten graffiti in purple ink on a white wall.





FEIRÃO DE IMÓVEIS SPU⁺
São Paulo

UNIVERSIDADE DE SÃO PAULO
FACULDADE DE ARQUITETURA E URBANISMO

HABITAÇÃO CENTRAL

Produção Habitacional no Centro de São Paulo, no âmbito do Programa Minha Casa Minha Vida – Faixa 1

Dissertação apresentada à FAUUSP – Faculdade de Arquitetura e Urbanismo da Universidade de São Paulo para a obtenção de título de Mestre em Arquitetura e Urbanismo.

Área de Concentração: Habitat.

Orientação: Prof.ª Dra. Maria Camila Loffredo D'Ottaviano.

ADELCKE ROSSETTO NETTO

São Paulo
Fevereiro de 2017

PONTIFÍCIA UNIVERSIDADE CATÓLICA DE SÃO PAULO
PUC-SP



O Canteiro autogerido
entre a experiência coletiva e a vida cotidiana
Empreendimentos José Maria Amaral e Florestan Fernandes

Renata Miron de Aguiar
Orientadora: Carola Carbajal Arregui

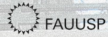

UNIVERSIDADE DE SÃO PAULO
FACULDADE DE ARQUITETURA E URBANISMO

RENATA THAIS ANTONIALLI

PERSPECTIVAS DA ARQUITETURA E URBANISMO PARA O TRABALHO SOCIAL
EM HABITAÇÃO: A PRÁTICA PROFISSIONAL PAULISTANA ENTRE 2018 E 2022

São Paulo
2023

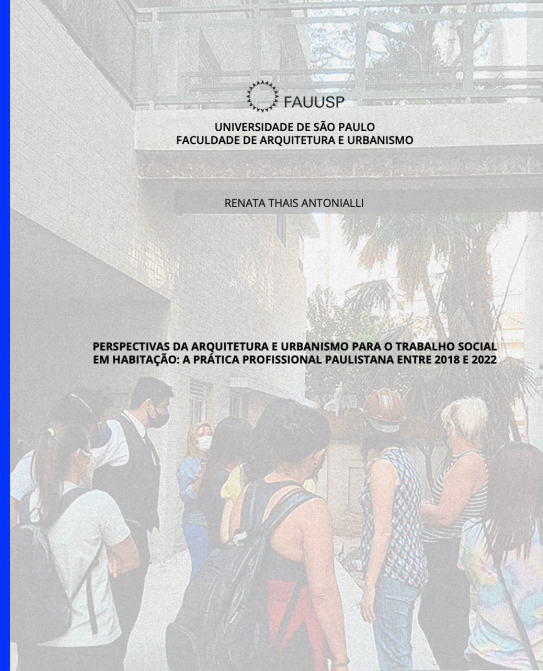

UNIVERSIDADE DE SÃO PAULO
FACULDADE DE ARQUITETURA E URBANISMO

VIDE MEU ENDEREÇO

UM PANORAMA DO PROGRAMA MINHA CASA
MINHA VIDA ENTIDADES NA CIDADE DE SÃO
PAULO

ADRIANA LUZ SABADI
ORIENTADORA PROF. DRA. CÂMILA D'OTTAVIANO



SÃO PAULO, 2021

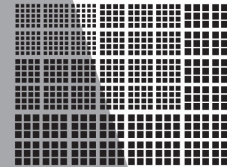

THAIS VELASCO

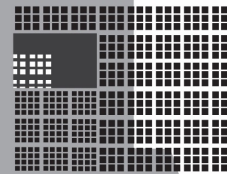

**O MUTIRÃO
HABITACIONAL AUTOGERIDO:**
Trabalho Coletivo em Canteiro
e Transformações Sociais

Rio de Janeiro, 2018.

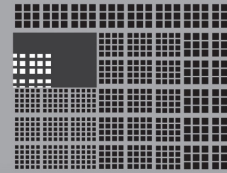
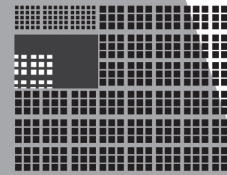



Eu estou aqui



Watch Later



Share

EU ESTOU AQUI

DANDARA E MARISA LETÍCIA,
EXPERIÊNCIAS DE AUTOGESTÃO EM HABITAÇÃO



Watch on  YouTube

https://www.youtube.com/watch?v=m_l880u45DE



GRACIAS!
CAMILA.